

Gecumuleerde Performance

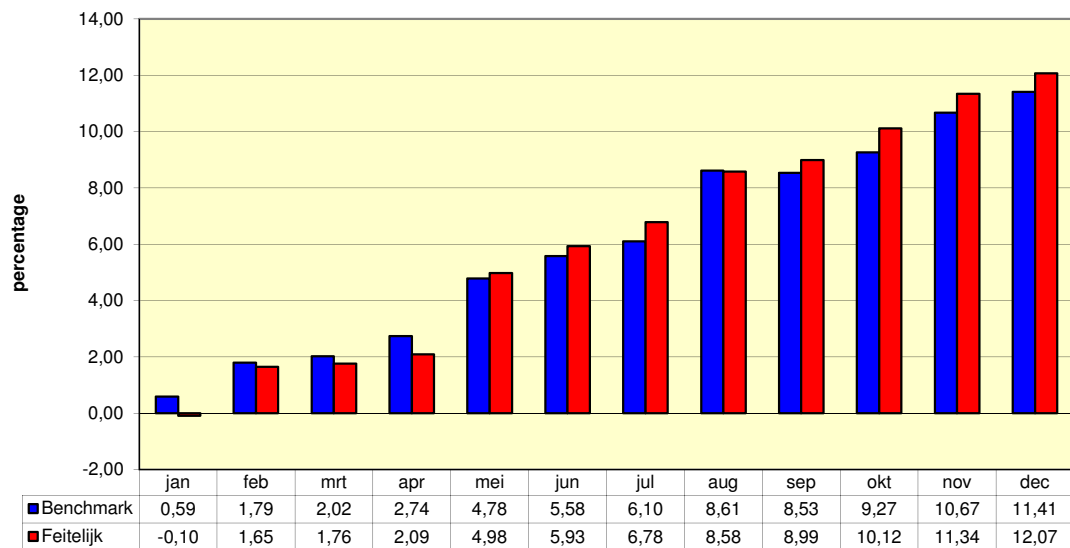

31-dec-2014

categorie	perf. maand	perf. jaar (ytd)	gewicht in benchmark	feitelijke verdeling	over/onder weging
Aandelen Europa	-1,41	6,84	11,5%	11,2%	-0,3%
Aandelen Noord Amerika	2,66	28,33	7,5%	8,5%	1,0%
Aandelen Pacific	1,14	10,80	1,5%	1,1%	-0,4%
Aandelen Emerging Markets	-1,72	11,38	6,0%	5,6%	-0,4%
Aandelen Wereldwijd	1,36	19,50	10,5%	13,0%	2,5%
Vastrentende Waarden	1,24	10,38	57,5%	46,5%	-11,0%
Gestructureerde Producten	1,07	11,98	0,0%	0,0%	0,0%
Commodities	-11,20	-23,96	1,0%	0,7%	-0,3%
Onroerend Goed	1,33	25,49	4,5%	4,9%	0,4%
Markt Neutraal	1,46	4,96	0,0%	0,0%	0,0%
Valuta Posities	0,00	0,00	0,0%	0,0%	0,0%
Liquiditeiten (incl. kosten)	-0,02	-0,07	0,0%	8,6%	8,6%

In de laatste maand van 2014 presteren de aandelenmarkten verdeeld. Noord Amerika en de Pacific kennen stijgingen, Europa en Emerging Markets leveren in. Bij de overige zakelijke waarden valt het op dat de Commodity-index 11,2 procent daalt (in het vierde kwartaal zelfs 25,03 procent). De rente komt wederom op een historisch dieptepunt, de dollar wint 2,74 procent ten opzichte van de euro.

Het rendement in december komt uit op 0,66 procent, waarmee het 0,01 procent achterblijft bij dat van de benchmark. Het is juist het risicomidend deel dat een underperformance kent, de zakelijke waarden presteren licht beter dan op grond van marktomstandigheden mag worden verwacht. In de verslagmaand groeit de portefeuille met € 26.983.

De prestatie over geheel 2014 komt neer op 12,07 procent. Met dat fraaie cijfer is er sprake van een voorsprong op de benchmark, die 11,41 procent toevoegt. Bezien we het beeld bij de aandelen en bij de obligaties dan is het beeld verdeeld. De bank realiseert toegevoegde waarde bij de eerste, het feit dat de rente een laagterecord boekt is niet helemaal gevolgd. Ook bij de categorie Commodities wordt een outperformance gerealiseerd. De winst bedraagt in 2014 € 445.199.

De resultaten zijn behaald met een (onderkant) neutraal profiel. Met 44,9 procent wordt belegd binnen de afgesproken bandbreedte. Het additioneel risico is hierbij onder controle.

Een verbeterpunt voor 2015 is gelegen in de selectie van de beleggingen. Na het gezamenlijk onderhoud in december is inmiddels een eerste stap in deze richting gezet.

maand	vermogen begin	stortingen	opnames	vermogen eind	groei (feitelijk)	groei (autonoom)
Januari	3.687.520	0	0	3.684.012	-3.507	-3.507
Februari	3.684.012	0	0	3.748.326	64.314	64.314
Maart	3.748.326	0	0	3.752.311	3.985	3.985
April	3.752.311	0	0	3.764.705	12.394	12.394
Mei	3.764.705	0	0	3.871.121	106.417	106.417
Juni	3.871.121	0	0	3.906.332	35.210	35.210
Juli	3.906.332	0	0	3.937.703	31.371	31.371
Augustus	3.937.703	0	0	4.004.032	66.329	66.329
September	4.004.032	0	0	4.019.031	14.999	14.999
Oktober	4.019.031	0	0	4.060.623	41.592	41.592
November	4.060.623	0	0	4.105.736	45.113	45.113
December	4.105.736	0	0	4.132.718	26.983	26.983
<b>totaal</b>	<b>3.687.520</b>	<b>0</b>	<b>0</b>	<b>4.132.718</b>	<b>445.199</b>	<b>445.199</b>

Disclaimer: Dit rapport voorziet in een beschouwing over de prestaties van de bank of vermogensbeheerder en toetst de actuele portefeuille aan de uitgangspunten. Het beoogt op geen enkele wijze het geven van beleggingsadviezen. Indien u actie wenst te ondernemen naar aanleiding van dit rapport, verzoeken wij u contact op te nemen met uw financiële instelling en u door deze te laten adviseren. Wij aanvaarden geen aansprakelijkheid voor onjuiste of onvolledige informatie, noch voor een niet correcte interpretatie van de inhoud.

Toelichting rapportage op: [www.performancemeting.com](http://www.performancemeting.com)

Licentie: Portfolio Administration Services N.V.

December	benchmark	feitelijk	over/onder performance	allocatie	selectie
Aandelen	0,06	0,55	0,48	0,06	0,42
<i>Aandelen Europa</i>	<i>-0,17</i>	<i>-0,09</i>	<i>0,08</i>	<i>0,00</i>	<i>0,08</i>
<i>Aandelen Noord Amerika</i>	<i>0,19</i>	<i>0,34</i>	<i>0,15</i>	<i>0,03</i>	<i>0,12</i>
<i>Aandelen Pacific</i>	<i>0,02</i>	<i>-0,02</i>	<i>-0,03</i>	<i>0,00</i>	<i>-0,03</i>
<i>Aandelen Emerging Markets</i>	<i>-0,11</i>	<i>-0,08</i>	<i>0,02</i>	<i>0,01</i>	<i>0,02</i>
<i>Aandelen Wereldwijd</i>	<i>0,13</i>	<i>0,39</i>	<i>0,26</i>	<i>0,03</i>	<i>0,23</i>
Vastrentende Waarden	0,67	0,03	-0,64	-0,14	-0,50
Gestructureerde Producten	0,00	0,00	0,00	0,00	0,00
Commodities	-0,11	-0,05	0,06	0,03	0,03
Onroerend Goed	0,06	0,13	0,08	0,00	0,07
Markt Neutraal	0,00	0,00	0,00	0,00	0,00
Valuta Posities	0,00	0,00	0,00	0,00	0,00
Liquiditeiten (incl. kosten)	0,00	0,00	0,00	-0,03	0,03
	<b>0,67</b>	<b>0,66</b>	<b>-0,02</b>	<b>-0,07</b>	<b>0,06</b>

year to date	benchmark	feitelijk	over/onder performance	allocatie	selectie
Aandelen	5,00	6,67	1,67	0,53	1,14
<i>Aandelen Europa</i>	<i>0,63</i>	<i>0,58</i>	<i>-0,05</i>	<i>0,15</i>	<i>-0,20</i>
<i>Aandelen Noord Amerika</i>	<i>1,76</i>	<i>1,74</i>	<i>-0,02</i>	<i>0,11</i>	<i>-0,13</i>
<i>Aandelen Pacific</i>	<i>0,21</i>	<i>0,29</i>	<i>0,08</i>	<i>-0,02</i>	<i>0,10</i>
<i>Aandelen Emerging Markets</i>	<i>0,58</i>	<i>0,72</i>	<i>0,14</i>	<i>0,03</i>	<i>0,12</i>
<i>Aandelen Wereldwijd</i>	<i>1,82</i>	<i>3,34</i>	<i>1,52</i>	<i>0,27</i>	<i>1,26</i>
Vastrentende Waarden	5,65	4,63	-1,01	-0,50	-0,51
Gestructureerde Producten	0,00	0,00	0,00	0,00	0,00
Commodities	-0,26	-0,19	0,07	0,04	0,03
Onroerend Goed	1,10	1,14	0,04	-0,08	0,11
Markt Neutraal	0,00	0,00	0,00	0,00	0,00
Valuta Posities	0,00	0,00	0,00	0,00	0,00
Liquiditeiten (incl. kosten)	-0,07	-0,17	-0,10	-0,21	0,11
	<b>11,41</b>	<b>12,07</b>	<b>0,66</b>	<b>-0,22</b>	<b>0,88</b>

Risicoklasse	feitelijk	profiel	afwijking
zakelijke waarden	44,9%	42,5%	2,4%
vastrentende waarden	55,1%	57,5%	-2,4%
<b>Risicobudget</b>	<b>1 jaar</b>	<b>3 jaar</b>	<b>afwijking</b>
informatie ratio	0,40	0,77	-0,37
Sharpe ratio	1,98	1,45	0,54
standaard deviatie	0,82	1,13	0,31
relatieve volatiliteit	0,40	0,29	-0,11
tracking error	1,66	1,70	0,04
<b>Maximum drawdown</b>	<b>3 jaar</b>	<b>5 jaar</b>	<b>afwijking</b>
portefeuille	3,2%	3,9%	0,7%
benchmark	2,6%	4,7%	2,0%

1 jaar: 12 maanden voortschrijdend gemiddelde; 1-3 jaar: maximale periode

Rentegevoeligheid obligaties	feitelijk	aangepast
modified duration	5,68	4,59
verschil met markt	-0,47	-1,56

MD aangepast aan over- en onderwegingen Vastrentende Waarden

Performance attributie (enkelvoudig)			
samengesteld:	8,71		
	<b>totaal</b>	<b>allocatie</b>	<b>selectie</b>
<b>totaal</b>	<b>7,59</b>	<b>1,55</b>	<b>6,04</b>
2010	2,55	1,37	1,18
2011	0,36	0,13	0,23
2012	1,53	-0,78	2,31
2013	2,49	1,05	1,44
2014	0,66	-0,22	0,88
<b>zakelijk</b>	<b>0,52</b>	<b>2,73</b>	<b>-2,21</b>
2010	1,53	1,16	0,37
2011	-1,76	0,29	-2,05
2012	-1,13	-0,16	-0,97
2013	0,10	0,94	-0,84
2014	1,78	0,50	1,28
<b>vastrentend</b>	<b>7,07</b>	<b>-1,17</b>	<b>8,25</b>
2010	1,02	0,21	0,81
2011	2,12	-0,16	2,28
2012	2,66	-0,62	3,28
2013	2,39	0,11	2,28
2014	-1,12	-0,71	-0,40

Relatieve performance (max 5 jaar)

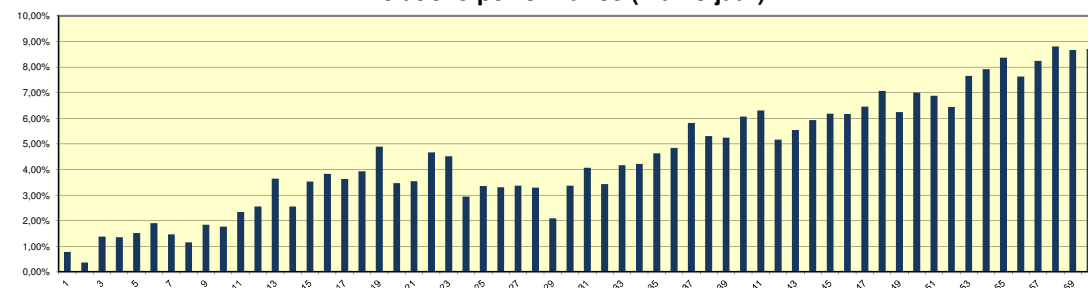

TOTALE WAARDE PORTEFEUILLE

4.132.718

GEAMORTISEERD

YEAR TO DATE

31-dec-2014

Aandelen		1.627.340				Rendementsvergelijking			
	Actuele Waarde	Kostprijs (geamortiseerd)	Resultaat	Resultaat/ Kostprijs	Belang		Tijdgewogen Rendement	Rendement Benchmark	Plus/Min
Henderson Pan Europe Equity	194.373	180.079	14.295	7,9%	4,7%		4,64	5,71	-1,07
ING Europe Fund	0	-2.484	2.484	0,0%	0,0%				
BlackRock European Equity Fund	268.552	264.705	3.847	1,5%	6,5%		1,45	2,73	-1,28
<b>Aandelen Europa</b>	<b>462.926</b>	<b>442.300</b>	<b>20.626</b>	<b>4,7%</b>	<b>11,2%</b>				
Morgan Stanley US Advantage	164.719	130.438	34.281	26,3%	4,0%		25,76	27,05	-1,29
Franklin Templeton US Opportunities	186.254	152.608	33.646	22,0%	4,5%		22,13	26,61	-4,48
<b>Aandelen Noord Amerika</b>	<b>350.973</b>	<b>283.046</b>	<b>67.927</b>	<b>24,0%</b>	<b>8,5%</b>				
Invesco Japanese Equity	0	1.152	-1.152	0,0%	0,0%				
iShares MSCI Japan Equity (Hdg)	45.364	33.205	12.159	36,6%	1,1%		21,88	14,65	7,23
<b>Aandelen Pacific</b>	<b>45.364</b>	<b>34.357</b>	<b>11.007</b>	<b>32,0%</b>	<b>1,1%</b>				
JPM Emerging Markets Opportunities	127.031	113.978	13.053	11,5%	3,1%		11,48	10,68	0,80
Robeco Emerging Conservative Equity	105.768	92.159	13.609	14,8%	2,6%		14,80	11,65	3,16
<b>Aandelen Emerging Markets</b>	<b>232.799</b>	<b>206.137</b>	<b>26.662</b>	<b>12,9%</b>	<b>5,6%</b>				
BlackRock Contrarian	535.278	419.575	115.703	27,6%	13,0%		27,19	16,19	11,00
Kempen Global High Dividend	0	-8.731	8.731	0,0%	0,0%				
Global Fund	0	-1.167	1.167	0,0%	0,0%				
<b>Aandelen Wereldwijd</b>	<b>535.278</b>	<b>409.677</b>	<b>125.602</b>	<b>30,7%</b>	<b>13,0%</b>				
	<b>1.627.340</b>	<b>1.375.518</b>	<b>251.823</b>	<b>18,3%</b>	<b>39,4%</b>				

Gestructureerde Producten		0				Rendementsvergelijking			
	Actuele Waarde	Kostprijs (geamortiseerd)	Resultaat	Resultaat/ Kostprijs	Belang		Tijdgewogen Rendement	Rendement Benchmark	Plus/Min
	0	0	0	0,0%	0,0%				

Onroerend Goed		200.893		Rendementsvergelijking					
	Actuele Waarde	Kostprijs (geamortiseerd)	Resultaat	Resultaat/ Kostprijs	Belang		Tijdgewogen Rendement	Rendement Benchmark	Plus/Min
Robeco Property Equities	0	-2.937	2.937	0,0%	0,0%				
Kempen Global Property Index	103.059	79.459	23.600	29,7%	2,5%		13,46	13,09	0,37
ING Global Real Estate	97.834	80.909	16.926	20,9%	2,4%		17,72	14,06	3,65
	<b>200.893</b>	<b>157.430</b>	<b>43.463</b>	<b>27,6%</b>	<b>4,9%</b>				

Markt Neutraal		0		Rendementsvergelijking					
	Actuele Waarde	Kostprijs (geamortiseerd)	Resultaat	Resultaat/ Kostprijs	Belang		Tijdgewogen Rendement	Rendement Benchmark	Plus/Min
	0	0	0	0,0%	0,0%				

Commodities		29.350		Rendementsvergelijking					
	Actuele Waarde	Kostprijs (geamortiseerd)	Resultaat	Resultaat/ Kostprijs	Belang		Tijdgewogen Rendement	Rendement Benchmark	Plus/Min
ING Invest Commodity Enhanced Fund	29.350	37.278	-7.928	-21,3%	0,7%		-21,27	-26,37	5,10
	<b>29.350</b>	<b>37.278</b>	<b>-7.928</b>	<b>-21,3%</b>	<b>0,7%</b>				

Vastrentende Waarden		1.921.325		Rendementsvergelijking					
	Actuele Waarde	Kostprijs (geamortiseerd)	Resultaat	Resultaat/ Kostprijs	Belang		Tijdgewogen Rendement	Rendement Benchmark	Plus/Min
Finland 3,375% 15-04-2020	137.310	126.942	10.368	8,2%	3,3%		7,92	10,14	-2,22
AXA World Fund Global Inflation	0	-1.202	1.202	0,0%	0,0%				
ING EMD Opportunities Fund	0	-3.293	3.293	0,0%	0,0%				
Amundi Global Inflation Bond	0	-5.299	5.299	0,0%	0,0%				
BlackRock Euro Government Bond Index	0	-4.468	4.468	0,0%	0,0%				
Morgan Stanley Mortgage Bonds	0	-4.050	4.050	0,0%	0,0%				
Nederland 4,00% 15-07-2016	0	-617	617	0,0%	0,0%				
Aegon 04 Perp FRN	0	-6.113	6.113	0,0%	0,0%				
Nederland 4,50% 15-07-2017	0	-2.534	2.534	0,0%	0,0%				
Nederland 4,00% 15-07-2018	0	-5.664	5.664	0,0%	0,0%				

Nederland 4,00% 15-07-2019	137.697	129.062	8.635	6,7%	3,3%		6,46	10,18	-3,73
ING Hoog Dividend Obligatiefonds	0	-209	209	0,0%	0,0%				
Procter & Gamble 4,125% 07-12-2020	72.779	66.824	5.954	8,9%	1,8%		8,59	10,33	-1,74
Deutsche Bahn Finance 10-06-2020	71.069	64.667	6.402	9,9%	1,7%		9,58	10,18	-0,60
Anheuser Busch Inbev 4,00% 02-06-2021	61.414	54.815	6.600	12,0%	1,5%		11,60	10,16	1,44
Daimler 4,125% 19-01-2017	0	-598	598	0,0%	0,0%				
Heineken 4,625% 10-10-2016	0	-650	650	0,0%	0,0%				
Hutchinson Whampoa 3,625% 06-06-2022	120.040	104.885	15.155	14,4%	2,9%		13,94	10,17	3,78
OMV 4,375% 10-02-2020	61.162	56.275	4.887	8,7%	1,5%		8,35	10,06	-1,71
Shell Intern. Finance 4,375% 14-05-2018	0	-2.306	2.306	0,0%	0,0%				
Vale 4,375% 24-03-2018	55.665	54.021	1.644	3,0%	1,3%		2,92	10,05	-7,13
AXA Global Inflation Global Bond	0	-2.119	2.119	0,0%	0,0%				
GDF Suez 6,375% 18-01-2021	69.914	65.909	4.005	6,1%	1,7%		6,08	6,88	-0,80
EIB 2,25% 15-10-2022	136.573	124.744	11.828	9,5%	3,3%		9,28	6,82	2,46
Volkswagen Leasing 2,625% 15-01-2024	57.959	51.888	6.071	11,7%	1,4%		11,70	6,88	4,82
Daimler 2,00% 07-04-2020	54.490	51.530	2.961	5,7%	1,3%		5,75	6,88	-1,13
Nederland 3,25% 15-07-2021	138.758	130.060	8.698	6,7%	3,4%		6,50	6,73	-0,23
DB-X iBoxx Sovereigns Euro Yield ETF	141.032	130.850	10.182	7,8%	3,4%		7,78	6,88	0,90
Goldman Sachs Group 6,375% 02-05-2018	61.546	59.783	1.763	2,9%	1,5%		2,95	6,88	-3,93
Morgan Stanley 5,50% 02-10-2017	0	-1.327	1.327	0,0%	0,0%				
Vodafone Group 4,65% 20-01-2022	63.944	59.781	4.164	7,0%	1,5%		6,96	6,88	0,09
Unibail-Rodamco 3,875% 05-11-2020	59.501	56.861	2.640	4,6%	1,4%		4,49	5,14	-0,65
Nestlé Finance 1,75% 12-09-2022	54.508	51.143	3.365	6,6%	1,3%		6,47	5,17	1,30
Austria 3,65% 20-04-2022	145.084	137.862	7.222	5,2%	3,5%		5,24	5,21	0,03
SPDR Merrill Lynch EM Corp. Bond ETF	110.799	109.662	1.137	1,0%	2,7%		1,04	1,24	-0,20
iShares High Yield Corp. Bond ETF	110.079	109.306	772	0,7%	2,7%		0,71	1,24	-0,53
	<b>1.921.325</b>	<b>1.756.424</b>	<b>164.901</b>	<b>9,4%</b>	<b>46,5%</b>				

Liquiditeiten (incl. kosten)		353.810		Rendementsvergelijking					
	Actuele Waarde	Kostprijs (geamortiseerd)	Resultaat	Resultaat/ Kostprijs	Belang		Tijdgewogen Rendement	Rendement Benchmark	Plus/Min
Valuta Posities	0	0	0	0,0%	0,0%				
Spaarrekening	0	-697	697	0,0%	0,0%				
Liquiditeiten (incl. kosten)	353.810	361.567	-7.756	n.v.t.	8,6%				
	<b>353.810</b>	<b>360.870</b>	<b>-7.060</b>	<b>n.v.t.</b>	<b>8,6%</b>				

Indien een positie gedurende de verslagperiode meerdere malen is opgenomen (na eerder volledig te zijn verkocht), geeft dit overzicht een correcte waarde op die positie. De tijd gewogen performance is gebaseerd op de laatst opgenomen positie. Er is derhalve geen match tussen beide.

## Klassieke Obligaties

Obligatie	Valuta	Nominaal	Looptijd	Coupon	Coupon Rendement	Lossing Rendement*	Effectief Rendement*	Rating
Nederland 2009-19	EUR	115.000	4,54	4,000%	3,395%	-3,328%	0,067%	Aaa
Finland 2010-20	EUR	115.000	5,29	4,000%	3,420%	-2,685%	0,735%	AA+
Vale 2010-18	EUR	50.000	3,23	4,375%	4,055%	-2,196%	1,859%	A-
Anheuser Busch Inbev 2011-21	EUR	50.000	6,42	4,000%	3,321%	-2,580%	0,741%	A
OMV 2010-20	EUR	50.000	5,12	4,375%	3,696%	-2,980%	0,716%	A3
Hutchinson Whampoa 2012-22	EUR	100.000	7,44	3,625%	3,074%	-1,960%	1,114%	A-
Procter & Gamble 2005-20	EUR	60.000	5,94	4,125%	3,410%	-2,872%	0,538%	AA-
Deutsche Bahn Finance 2010-20	EUR	60.000	5,45	3,500%	3,006%	-2,562%	0,444%	AA
GDF Suez 2009-21	EUR	50.000	6,05	6,375%	4,769%	-4,073%	0,695%	A
EIB 2012-22	EUR	120.000	7,79	2,250%	1,986%	-1,477%	0,509%	AAA
Volkswagen Leasing 2014-24	EUR	50.000	9,05	2,625%	2,316%	-1,240%	1,076%	A
Daimler 2013-20	EUR	50.000	5,27	2,000%	1,861%	-1,302%	0,559%	A-
Nederland 2011-21	EUR	115.000	6,54	3,250%	2,729%	-2,428%	0,300%	Aaa
Goldman Sachs 2008-18	EUR	50.000	3,34	6,375%	5,368%	-4,679%	0,689%	A-
Vodafone Group 2010-22	EUR	50.000	7,06	4,650%	3,767%	-2,576%	1,192%	A-
Unibail Rodamco 2010-20	EUR	50.000	5,85	3,875%	3,274%	-2,598%	0,676%	A
Nestlé Finance 2012-22	EUR	50.000	7,70	1,750%	1,613%	-0,989%	0,625%	Aa2
Austria 2011-22	EUR	115.000	7,31	3,650%	2,954%	-2,573%	0,381%	AA+

\*benadering

## Overzicht jaarlijkse cashflow

	Inkomsten	Lossing	Totaal
2014	0	0	0
2015	48.235	0	48.235
2016	48.235	0	48.235
2017	48.235	0	48.235
2018	48.235	100.000	148.235
2019	42.860	115.000	157.860
2020	33.660	385.000	418.660
2021	23.960	215.000	238.960
2022	15.035	435.000	450.035
2023	1.313	0	1.313
2024	1.313	50.000	51.313
2025	0	0	0
2026	0	0	0
2027	0	0	0
2028	0	0	0
2029	0	0	0
2030	0	0	0

	Inkomsten	Lossing	Totaal
2031	0	0	0
2032	0	0	0
2033	0	0	0
2034	0	0	0
2035	0	0	0
2036	0	0	0
2037	0	0	0
2038	0	0	0
2039	0	0	0
2040	0	0	0
2041	0	0	0
2042	0	0	0
2043	0	0	0
2044	0	0	0
2045	0	0	0
2046	0	0	0
2047	0	0	0

	Inkomsten	Lossing	Totaal
2048	0	0	0
2049	0	0	0
2050	0	0	0
2051	0	0	0
2052	0	0	0
2053	0	0	0
2054	0	0	0
2055	0	0	0
2056	0	0	0
2057	0	0	0
2058	0	0	0
2059	0	0	0
2060	0	0	0
2061	0	0	0
2062	0	0	0
2063	0	0	0
2064	0	0	0

2014	Inkomsten	Lossing	Totaal
Januari	0	0	0
Februari	0	0	0
Maart	0	0	0
April	0	0	0
Mei	0	0	0
Juni	0	0	0
Juli	0	0	0
Augustus	0	0	0
September	0	0	0
Oktober	0	0	0
November	0	0	0
December	0	0	0

### Cashflowoverzicht

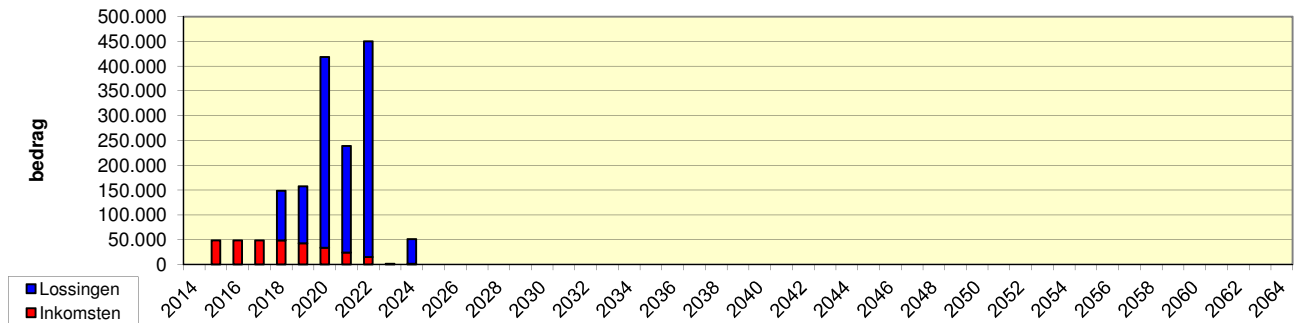

## Overzicht Kosten/Belastingen

Kosten	Januari	Februari	Maart	April	Mei	Juni	Juli	Augustus	September	Oktober	November	December	Totaal
Beheerloon/Adviesfee	1.356,68	0,00	0,00	1.782,80	0,00	0,00	1.874,50	0,00	0,00	2.014,97	0,00	0,00	7.028,94
Bewaarloon	0,00	0,00	0,00	0,00	0,00	0,00	0,00	0,00	0,00	0,00	0,00	0,00	0,00
Transactie kosten	0,00	0,00	0,00	0,00	0,00	0,00	0,00	0,00	0,00	0,00	0,00	0,00	0,00
Overige bancaire kosten	0,00	0,00	0,00	0,00	0,00	0,00	0,00	0,00	0,00	0,00	0,00	0,00	0,00
Ontvangen retourprovisie	0,00	0,00	0,00	0,00	0,00	0,00	0,00	0,00	0,00	0,00	0,00	0,00	0,00
	<b>1.356,68</b>	<b>0,00</b>	<b>0,00</b>	<b>1.782,80</b>	<b>0,00</b>	<b>0,00</b>	<b>1.874,50</b>	<b>0,00</b>	<b>0,00</b>	<b>2.014,97</b>	<b>0,00</b>	<b>0,00</b>	<b>7.028,94</b>

Procentueel	Januari	Februari	Maart	April	Mei	Juni	Juli	Augustus	September	Oktober	November	December	Totaal
Beheerloon/Adviesfee	0,04%	0,00%	0,00%	0,05%	0,00%	0,00%	0,05%	0,00%	0,00%	0,05%	0,00%	0,00%	0,18%
Bewaarloon	0,00%	0,00%	0,00%	0,00%	0,00%	0,00%	0,00%	0,00%	0,00%	0,00%	0,00%	0,00%	0,00%
Transactie kosten	0,00%	0,00%	0,00%	0,00%	0,00%	0,00%	0,00%	0,00%	0,00%	0,00%	0,00%	0,00%	0,00%
Overige bancaire kosten	0,00%	0,00%	0,00%	0,00%	0,00%	0,00%	0,00%	0,00%	0,00%	0,00%	0,00%	0,00%	0,00%
Ontvangen retourprovisie	0,00%	0,00%	0,00%	0,00%	0,00%	0,00%	0,00%	0,00%	0,00%	0,00%	0,00%	0,00%	0,00%
	<b>0,04%</b>	<b>0,00%</b>	<b>0,00%</b>	<b>0,05%</b>	<b>0,00%</b>	<b>0,00%</b>	<b>0,05%</b>	<b>0,00%</b>	<b>0,00%</b>	<b>0,05%</b>	<b>0,00%</b>	<b>0,00%</b>	<b>0,18%</b>

Belastingen	Januari	Februari	Maart	April	Mei	Juni	Juli	Augustus	September	Oktober	November	December	Totaal
Transactiebelasting	0,00	0,00	0,00	0,00	0,00	0,00	0,00	0,00	0,00	0,00	0,00	0,00	0,00
Omzetbelasting	284,90	0,00	0,00	374,39	0,00	0,00	393,64	0,00	0,00	423,14	0,00	0,00	1.476,08
Belasting op rente	0,00	0,00	0,00	0,00	0,00	0,00	0,00	0,00	0,00	0,00	0,00	0,00	0,00
Dividendbelasting	0,00	438,98	0,00	1.548,61	0,00	0,00	0,00	0,00	0,00	0,00	0,00	0,00	1.987,59
Meerwaardebelasting	0,00	0,00	0,00	0,00	0,00	0,00	0,00	0,00	0,00	0,00	0,00	0,00	0,00
	<b>284,90</b>	<b>438,98</b>	<b>0,00</b>	<b>1.923,00</b>	<b>0,00</b>	<b>0,00</b>	<b>393,64</b>	<b>0,00</b>	<b>0,00</b>	<b>423,14</b>	<b>0,00</b>	<b>0,00</b>	<b>3.463,67</b>

Procentueel	Januari	Februari	Maart	April	Mei	Juni	Juli	Augustus	September	Oktober	November	December	Totaal
Transactiebelasting	0,00%	0,00%	0,00%	0,00%	0,00%	0,00%	0,00%	0,00%	0,00%	0,00%	0,00%	0,00%	0,00%
Omzetbelasting	0,01%	0,00%	0,00%	0,01%	0,00%	0,00%	0,01%	0,00%	0,00%	0,01%	0,00%	0,00%	0,04%
Belasting op rente	0,00%	0,00%	0,00%	0,00%	0,00%	0,00%	0,00%	0,00%	0,00%	0,00%	0,00%	0,00%	0,00%
Dividendbelasting	0,00%	0,01%	0,00%	0,04%	0,00%	0,00%	0,00%	0,00%	0,00%	0,00%	0,00%	0,00%	0,05%
Meerwaardebelasting	0,00%	0,00%	0,00%	0,00%	0,00%	0,00%	0,00%	0,00%	0,00%	0,00%	0,00%	0,00%	0,00%
	<b>0,01%</b>	<b>0,01%</b>	<b>0,00%</b>	<b>0,05%</b>	<b>0,00%</b>	<b>0,00%</b>	<b>0,01%</b>	<b>0,00%</b>	<b>0,00%</b>	<b>0,01%</b>	<b>0,00%</b>	<b>0,00%</b>	<b>0,09%</b>



## Risicoprofiel en Controle Indicatoren

<b>Relatie:</b>	Stichting Het Vermogen					<b>Commentaar:</b> Wegingen op hoofdlijnen in orde!
<b>Bank:</b>	Lehman Sisters					
<b>Maand:</b>	31-dec-2014					
<b>Verantwoordelijke:</b>	JVE					
	<b>contract</b>					
	<b>beneden</b>	<b>boven</b>	<b>benchmark</b>	<b>feitelijk</b>	<b>afwijking</b>	
<b>Aandelen:</b>	30,0%	40,0%	37,0%	39,4%	2,4%	
<b>Vastrentende Waarden:</b>	50,0%	60,0%	57,5%	46,5%	-11,0%	
<b>Gestructureerde Producten:</b>	0,0%	0,0%	0,0%	0,0%	0,0%	
<b>Commodities:</b>	0,0%	0,0%	1,0%	0,7%	-0,3%	
<b>Onroerend Goed:</b>	0,0%	0,0%	4,5%	4,9%	0,4%	
<b>Markt Neutraal:</b>	0,0%	10,0%	0,0%	0,0%	0,0%	
<b>Liquiditeiten:</b>	0,0%	10,0%	0,0%	8,6%	8,6%	
			100,0%	100,0%		
<b>Risicodragend:</b>	30,0%	50,0%	42,5%	44,9%		
<b>Risicomijdend:</b>	50,0%	70,0%	57,5%	55,1%		
			100,0%	100,0%		
<b>Relatieve Performance:</b>	0,66					
<b>Selectie Effect (ytd):</b>	0,88					
<b>Informatie Ratio (12 mnd):</b>	0,40					
<b>Sharpe Ratio (12 mnd):</b>	1,98					
<b>Stand. Deviatie (12 mnd):</b>	0,82					
<b>Rel. Volatiliteit (12 mnd):</b>	0,40					
<b>Tracking Error (12 mnd):</b>	1,66					
<b>MD t.o.v. Markt:</b>	-1,56					
	<b>Maximum Drawdown:</b>		3,88%	<b>Profiel:</b> 7,50%		
	<b>(max. vijf jaar)</b>					
	<b>Bandbreedte:</b>		2,50%	<b>Contract:</b>	ok	
				<b>Profiel:</b>	ok	
				<b>AV:</b>	ok	
				<b>Legitimatie:</b>	ok	
	<b>Datum:</b>	07-01-15			<b>Check:</b>	
	<b>Paraaf:</b>			<b>Paraaf:</b>		

## MAANDELIJKSE BEWEGINGEN

MAANDELIJKSE BEWEGINGEN (in consolidatie valuta)	jan	feb	mrt	apr	mei	jun	jul	aug	sep	okt	nov	dec
<b>Aandelen Europa</b>												
Henderson Pan Europe Equity	0,00	0,00	0,00	0,00	-123.795,00	0,00	-2.509,81	0,00	0,00	0,00	0,00	0,00
ING Europe Fund	0,00	0,00	0,00	-3.090,09	-151.959,72	0,00	0,00	0,00	0,00	0,00	0,00	0,00
BlackRock European Equity Fund	0,00	0,00	0,00	0,00	264.705,30	0,00	0,00	0,00	0,00	0,00	0,00	0,00
<b>Aandelen Noord Amerika</b>												
Morgan Stanley US Advantage	0,00	0,00	0,00	0,00	-16.082,05	0,00	13.558,00	0,00	0,00	0,00	0,00	0,00
Franklin Templeton US Opportunities	0,00	0,00	0,00	0,00	-29.132,62	0,00	35.255,15	0,00	0,00	0,00	0,00	0,00
<b>Aandelen Pacific</b>												
Invesco Japanese Equity	0,00	0,00	0,00	0,00	-24.289,41	0,00	0,00	0,00	0,00	0,00	0,00	0,00
iShares MSCI Japan Equity (Hdg)	0,00	0,00	0,00	0,00	55.890,95	0,00	0,00	0,00	0,00	0,00	0,00	-22.685,63
<b>Aandelen Emerging Markets</b>												
JPM Emerging Markets Opportunities	0,00	0,00	0,00	0,00	72.398,48	0,00	19.697,22	0,00	0,00	0,00	0,00	0,00
Robeco Emerging Conservative Equity	0,00	0,00	0,00	0,00	26.149,59	0,00	0,00	0,00	0,00	0,00	0,00	0,00
<b>Aandelen Wereldwijd</b>												
BlackRock Contrairian	0,00	0,00	0,00	0,00	275.537,58	0,00	0,00	0,00	0,00	0,00	0,00	44.649,37
Kempfen Global High Dividend	0,00	-2.487,52	0,00	0,00	-250.215,75	0,00	0,00	0,00	0,00	0,00	0,00	0,00
Global Fund	0,00	0,00	0,00	-3.019,30	-196.550,64	0,00	0,00	0,00	0,00	0,00	0,00	0,00
<b>Commodities</b>												
ING Invest Commodity Enhanced Fund	0,00	0,00	0,00	0,00	37.277,82	0,00	0,00	0,00	0,00	0,00	0,00	0,00
<b>Vastrentende Waarden</b>												
Finland 3,375% 15-04-2020	0,00	0,00	0,00	-3.881,25	0,00	0,00	0,00	0,00	0,00	0,00	0,00	0,00
AXA World Fund Global Inflation	-78.629,25	0,00	0,00	0,00	0,00	0,00	0,00	0,00	0,00	0,00	0,00	0,00
ING EMD Opportunities Fund	0,00	0,00	0,00	0,00	-38.314,44	0,00	36.352,80	0,00	0,00	0,00	0,00	-216.818,94
Amundi Global Inflation Bond	0,00	0,00	0,00	0,00	-131.956,55	0,00	0,00	0,00	0,00	0,00	0,00	0,00
BlackRock Euro Government Bond Index	0,00	0,00	0,00	0,00	-88.928,35	0,00	0,00	0,00	0,00	0,00	0,00	0,00
Morgan Stanley Mortgage Bonds	0,00	0,00	0,00	0,00	-81.644,15	0,00	0,00	0,00	0,00	0,00	0,00	0,00
Nederland 4,00% 15-07-2016	0,00	0,00	0,00	0,00	-128.172,78	0,00	0,00	0,00	0,00	0,00	0,00	0,00
Aegon 04 Perp FRN	-354,00	0,00	0,00	-348,00	-49.228,36	0,00	0,00	0,00	0,00	0,00	0,00	0,00
Nederland 4,50% 15-07-2017	0,00	0,00	0,00	0,00	0,00	0,00	-135.057,59	0,00	0,00	0,00	0,00	0,00
Nederland 4,00% 15-07-2018	0,00	0,00	0,00	0,00	0,00	0,00	-4.600,00	0,00	0,00	0,00	0,00	-133.231,39
Nederland 4,00% 15-07-2019	0,00	0,00	0,00	0,00	0,00	0,00	-4.600,00	0,00	0,00	0,00	0,00	0,00
ING Hoog Dividend Obligatiefonds	0,00	0,00	0,00	-2.666,04	4.896,29	-1.479,68	0,00	-1.479,68	0,00	0,00	-1.479,68	-105.797,12
Procter & Gamble 4,125% 07-12-2020	0,00	0,00	0,00	0,00	0,00	0,00	0,00	0,00	0,00	0,00	0,00	-2.475,00
Deutsche Bahn Finance 10-06-2020	0,00	0,00	0,00	0,00	0,00	-2.100,00	0,00	0,00	0,00	0,00	0,00	0,00
Anheuser Busch Inbev 4,00% 02-06-2021	0,00	0,00	0,00	0,00	0,00	-2.000,00	0,00	0,00	0,00	0,00	0,00	0,00
Daimler 4,125% 19-01-2017	-2.062,50	0,00	0,00	0,00	-55.079,18	0,00	0,00	0,00	0,00	0,00	0,00	0,00
Heineken 4,625% 10-10-2016	0,00	0,00	0,00	0,00	-56.012,16	0,00	0,00	0,00	0,00	0,00	0,00	0,00
Hutchinson Whampoa 3,625% 06-06-2022	0,00	0,00	0,00	0,00	0,00	-3.625,00	0,00	0,00	0,00	0,00	0,00	0,00
OMV 4,375% 10-02-2020	0,00	-2.187,50	0,00	0,00	0,00	0,00	0,00	0,00	0,00	0,00	0,00	0,00
Shell Intern. Finance 4,375% 14-05-2018	0,00	0,00	0,00	0,00	-2.187,50	0,00	0,00	0,00	0,00	0,00	0,00	-58.151,47
Vale 4,375% 24-03-2018	0,00	0,00	-2.187,50	0,00	0,00	0,00	0,00	0,00	0,00	0,00	0,00	0,00
AXA Global Inflation Global Bond	78.530,99	0,00	0,00	0,00	-80.649,87	0,00	0,00	0,00	0,00	0,00	0,00	0,00
GDF Suez 6,375% 18-01-2021	0,00	0,00	0,00	0,00	65.908,78	0,00	0,00	0,00	0,00	0,00	0,00	0,00
EIB 2,25% 15-10-2022	0,00	0,00	0,00	0,00	127.444,22	0,00	0,00	0,00	0,00	-2.700,00	0,00	0,00
Volkswagen Leasing 2,625% 15-01-2024	0,00	0,00	0,00	0,00	51.887,82	0,00	0,00	0,00	0,00	0,00	0,00	0,00

## MAANDELIJKSE BEWEGINGEN

MAANDELIJKSE BEWEGINGEN (in consolidatie valuta)	jan	feb	mrt	apr	mei	jun	jul	aug	sep	okt	nov	dec
Daimler 2,00% 07-04-2020	0,00	0,00	0,00	0,00	51.529,63	0,00	0,00	0,00	0,00	0,00	0,00	0,00
Nederland 3,25% 15-07-2021	0,00	0,00	0,00	0,00	133.797,95	0,00	-3.737,50	0,00	0,00	0,00	0,00	0,00
DB-X iBoxx Sovereigns Euro Yield ETF	0,00	0,00	0,00	0,00	130.850,33	0,00	0,00	0,00	0,00	0,00	0,00	0,00
Goldman Sachs Group 6,375% 02-05-2018	0,00	0,00	0,00	0,00	59.782,56	0,00	0,00	0,00	0,00	0,00	0,00	0,00
Morgan Stanley 5,50% 02-10-2017	0,00	0,00	0,00	0,00	58.761,14	0,00	0,00	0,00	0,00	-2.750,00	0,00	-57.337,81
Vodafone Group 4,65% 20-01-2022	0,00	0,00	0,00	0,00	59.780,79	0,00	0,00	0,00	0,00	0,00	0,00	0,00
Unibail-Rodamco 3,875% 05-11-2020	0,00	0,00	0,00	0,00	0,00	0,00	58.798,78	0,00	0,00	0,00	-1.937,50	0,00
Nestlé Finance 1,75% 12-09-2022	0,00	0,00	0,00	0,00	0,00	0,00	52.017,69	0,00	-875,00	0,00	0,00	0,00
Austria 3,65% 20-04-2022	0,00	0,00	0,00	0,00	0,00	0,00	137.862,00	0,00	0,00	0,00	0,00	0,00
SPDR Merrill Lynch EM Corp. Bond ETF	0,00	0,00	0,00	0,00	0,00	0,00	0,00	0,00	0,00	0,00	0,00	109.662,00
iShares High Yield Corp. Bond ETF	0,00	0,00	0,00	0,00	0,00	0,00	0,00	0,00	0,00	0,00	0,00	109.306,27
<b>Onroerend Goed</b>												
Robeco Property Equities	0,00	0,00	0,00	0,00	-44.208,69	0,00	0,00	0,00	0,00	0,00	0,00	0,00
Kempen Global Property Index	0,00	0,00	0,00	0,00	123.961,64	0,00	-88.365,00	0,00	0,00	0,00	0,00	0,00
ING Global Real Estate	0,00	0,00	0,00	0,00	94.700,48	0,00	-13.791,84	0,00	0,00	0,00	0,00	0,00
<b>Valuta Posities</b>												
	0,00	0,00	0,00	0,00	0,00	0,00	0,00	0,00	0,00	0,00	0,00	0,00
<b>Liquideiten (incl. kosten)</b>												
Spaarrekening	137,12	251,49	369,94	492,47	623,18	-107.186,38	0,00	0,00	0,00	0,00	0,00	0,00
Liquideiten	990,59	4.786,77	2.290,06	10.970,11	-146.737,77	116.441,62	-103.098,58	1.501,20	886,02	3.024,93	3.433,45	332.895,87
<b>Opname</b>												
	0,00	0,00	0,00	0,00	0,00	0,00	0,00	0,00	0,00	0,00	0,00	0,00
<b>Storting</b>												
	0,00	0,00	0,00	0,00	0,00	0,00	0,00	0,00	0,00	0,00	0,00	0,00
<b>Renteontvangsten (saldo)</b>												
	117,41	111,75	102,56	122,62	116,36	50,56	49,46	21,52	11,02	13,04	16,27	16,15
<b>Verrekeningen</b>												
	1.641,58	0,00	0,00	2.157,19	0,00	0,00	2.268,14	0,00	0,00	2.438,11	0,00	0,00
<b>Mutatie opgelopen rente</b>												
	137,12	114,37	118,45	122,53	130,71	-623,18	0,00	0,00	0,00	0,00	0,00	0,00

nr	opvolging/gestelde vraag	datum	in orde	opmerking
1	Aangepast rebalance voorstel	18-12-13	ok	Ontvangen, laatste puntjes op de "i" in mail 8 mei.
2	Voorstel vermogensbeheer	18-12-13	ok	Op initiatief van de bank blijft het beleggingsadvies.
3	Voorstel aanpassing tarieven	18-12-13	ok	Voorstel ontvangen op 25 maart.
4	Situatie rond Franklin Templeton	27-03-14	ok	Fonds past volgens bank in de richtlijnen uitgevaardigd door de Nederlandse staat.
5	Achterblijven selectie zakelijke waarden	06-05-14	ok	Toelichting in mail 8 mei.
6	Vraag ISIN codes	06-06-14	ok	Ontvangen.
7	Debetstand liquiditeiten	06-06-14	ok	Wordt weggewerkt, geen debetrente van toepassing.
8	Verschil € 2.000 in rapportage mei	06-06-14	ok	Is opgelost.
9	Renteschema lening Morgan Stanley	06-06-14	ok	Antwoord afwachten en juist in de staten verwerkt.
10	Implementatie nieuwe tarieven	20-06-14	ok	Gecontroleerd.
11	Voorstel tot aanpassing tactische allocatie/rebalancevoorstel	20-06-14	ok	Bank laat tactische allocatie over aan dWb. Aan laten sluiten bij feitelijke verdeling.
12	Visie ING op aandelen	29-07-14	ok	Bank is licht overwogen.
13	Vraag naar mening inzake indextrackers met strategisch bèta	07-10-14	ok	Besproken op 12 december.
14	Aanpassing tactisch rebalance voorstel	12-12-14	ok	Ontvangen, beoordeeld en geïmplementeerd.
15	Aanvullende ISIN codes	12-01-15	x	Afwachten.
16	Vraag inzake handhaving obligaties Nederland 2019 en Finland 2020	12-01-15	x	Afwachten.

## Historie Performance Ontwikkeling

(max. vijf jaar)

2010

maand	begin vermogen	stortingen	onttrekkingen	eindvermogen (inclusief s/o)	resultaat	cum. rend. ytd (geldgewogen)	totaal cum. rend. (geldgewogen)	cum. rend. ytd (tijdgewogen)	totaal cum. rend. (tijdgewogen)
Januari	1.818.440	0	0	1.830.212	11.772	0,65%	0,65%	0,65%	0,65%
Februari	1.830.212	0	0	1.850.732	32.292	1,78%	1,78%	1,78%	1,78%
Maart	1.850.732	0	0	1.926.146	107.706	5,92%	5,92%	5,92%	5,92%
April	1.926.146	0	0	1.931.758	113.319	6,23%	6,23%	6,23%	6,23%
Mei	1.931.758	0	0	1.933.064	114.625	6,30%	6,30%	6,30%	6,30%
Juni	1.933.064	0	0	1.913.373	94.933	5,22%	5,22%	5,22%	5,22%
Juli	1.913.373	0	0	1.925.757	107.317	5,90%	5,90%	5,90%	5,90%
Augustus	1.925.757	0	0	1.939.150	120.710	6,64%	6,64%	6,64%	6,64%
September	1.939.150	0	0	1.954.634	136.194	7,49%	7,49%	7,49%	7,49%
Oktober	1.954.634	0	0	1.965.504	147.064	8,09%	8,09%	8,09%	8,09%
November	1.965.504	0	0	1.978.890	160.450	8,82%	8,82%	8,82%	8,82%
December	1.978.890	0	0	2.008.347	189.907	10,44%	10,44%	10,44%	10,44%

cum. rend. ytd benchmark	totaal cum. rend. benchmark
-0,13%	-0,13%
1,41%	1,41%
4,55%	4,55%
4,87%	4,87%
4,79%	4,79%
3,31%	3,31%
4,43%	4,43%
5,48%	5,48%
5,65%	5,65%
6,32%	6,32%
6,49%	6,49%
7,89%	7,89%

2011

maand	begin vermogen	stortingen	onttrekkingen	eindvermogen (inclusief s/o)	resultaat	cum. rend. ytd (geldgewogen)	totaal cum. rend. (geldgewogen)	cum. rend. ytd (tijdgewogen)	totaal cum. rend. (tijdgewogen)
Januari	3.213.230	0	0	3.230.487	17.257	0,54%	11,04%	0,54%	11,04%
Februari	3.230.487	0	0	3.222.692	9.462	0,29%	10,77%	0,29%	10,77%
Maart	3.222.692	0	0	3.202.038	-11.192	-0,35%	10,06%	-0,35%	10,06%
April	3.202.038	0	0	3.208.530	-4.699	-0,15%	10,28%	-0,15%	10,28%
Mei	3.208.530	0	0	3.228.793	15.564	0,48%	10,98%	0,48%	10,98%
Juni	3.228.793	0	0	3.196.463	-16.766	-0,52%	9,87%	-0,52%	9,87%
Juli	3.196.463	0	0	3.222.202	8.972	0,28%	10,75%	0,28%	10,75%
Augustus	3.222.202	0	0	3.135.812	-77.418	-2,41%	7,78%	-2,41%	7,78%
September	3.135.812	0	0	3.105.208	-108.022	-3,36%	6,73%	-3,36%	6,73%
Oktober	3.105.208	0	0	3.180.588	-32.642	-1,02%	9,32%	-1,02%	9,32%
November	3.180.588	0	0	3.134.308	-78.921	-2,46%	7,73%	-2,46%	7,73%
December	3.134.308	0	0	3.200.968	-12.262	-0,38%	10,02%	-0,38%	10,02%

cum. rend. ytd benchmark	totaal cum. rend. benchmark
-0,46%	7,40%
0,31%	8,22%
-1,26%	6,53%
-1,33%	6,45%
-0,50%	7,35%
-1,80%	5,94%
-1,88%	5,86%
-3,31%	4,31%
-4,36%	3,19%
-3,00%	4,65%
-4,33%	3,21%
-0,74%	7,08%

# Historie Performance Ontwikkeling

(max. vijf jaar)

2012

maand	begin vermogen	stortingen	onttrekkingen	eindvermogen (inclusief s/o)	resultaat	cum. rend. ytd (geldgewogen)	totaal cum. rend. (geldgewogen)	cum. rend. ytd (tijdgewogen)	totaal cum. rend. (tijdgewogen)
Januari	3.200.968	0	0	3.273.575	72.607	2,27%	12,52%	2,27%	12,52%
Februari	3.273.575	0	0	3.313.002	112.034	3,50%	13,87%	3,50%	13,87%
Maart	3.313.002	0	0	3.320.415	119.447	3,73%	14,13%	3,73%	14,13%
April	3.320.415	0	0	3.327.679	126.712	3,96%	14,38%	3,96%	14,38%
Mei	3.327.679	0	0	3.306.742	105.775	3,30%	13,66%	3,30%	13,66%
Juni	3.306.742	0	0	3.325.589	124.622	3,89%	14,31%	3,89%	14,31%
Juli	3.325.589	0	0	3.443.126	242.159	7,57%	18,35%	7,57%	18,35%
Augustus	3.443.126	0	0	3.420.250	219.282	6,85%	17,56%	6,85%	17,56%
September	3.420.250	0	0	3.439.794	238.826	7,46%	18,23%	7,46%	18,23%
Oktober	3.439.794	0	0	3.422.086	221.119	6,91%	17,62%	6,91%	17,62%
November	3.422.086	0	0	3.456.875	255.907	7,99%	18,82%	7,99%	18,82%
December	3.456.875	0	0	3.490.543	289.575	9,05%	19,98%	9,05%	19,98%

cum. rend. ytd benchmark	totaal cum. rend. benchmark
1,94%	9,16%
3,25%	10,56%
3,43%	10,76%
3,73%	11,08%
4,18%	11,56%
3,60%	10,93%
6,72%	14,28%
6,58%	14,13%
6,52%	14,06%
5,90%	13,40%
6,64%	14,19%
7,52%	15,13%

2013

maand	begin vermogen	stortingen	onttrekkingen	eindvermogen (inclusief s/o)	resultaat	cum. rend. ytd (geldgewogen)	totaal cum. rend. (geldgewogen)	cum. rend. ytd (tijdgewogen)	totaal cum. rend. (tijdgewogen)
Januari	3.490.543	0	0	3.502.806	12.263	0,35%	20,40%	0,35%	20,40%
Februari	3.502.806	0	0	3.553.486	62.944	1,80%	22,14%	1,80%	22,14%
Maart	3.553.486	0	0	3.612.771	122.228	3,50%	24,18%	3,50%	24,18%
April	3.612.771	0	0	3.650.223	159.681	4,57%	25,46%	4,57%	25,46%
Mei	3.650.223	0	0	3.632.814	142.271	4,08%	24,87%	4,08%	24,87%
Juni	3.632.814	0	0	3.533.333	42.791	1,23%	21,45%	1,23%	21,45%
Juli	3.533.333	0	0	3.585.042	94.500	2,71%	23,22%	2,71%	23,22%
Augustus	3.585.042	0	0	3.556.077	65.535	1,88%	22,23%	1,88%	22,23%
September	3.556.077	0	0	3.617.942	127.399	3,65%	24,35%	3,65%	24,35%
Oktober	3.617.942	0	0	3.673.126	182.584	5,23%	26,25%	5,23%	26,25%
November	3.673.126	0	0	3.690.582	200.039	5,73%	26,85%	5,73%	26,85%
December	3.690.582	0	0	3.687.520	196.977	5,64%	26,75%	5,64%	26,75%

cum. rend. ytd benchmark	totaal cum. rend. benchmark
-0,48%	14,58%
1,47%	16,83%
3,30%	18,93%
3,70%	19,40%
2,97%	18,55%
0,99%	16,27%
2,21%	17,68%
1,01%	16,29%
2,64%	18,18%
4,30%	20,08%
4,57%	20,39%
3,95%	19,68%

## Historie Performance Ontwikkeling

(max. vijf jaar)

2014

maand	begin vermogen	stortingen	onttrekkingen	eindvermogen (inclusief s/o)	resultaat	cum. rend. ytd (geldgewogen)	totaal cum. rend. (geldgewogen)	cum. rend. ytd (tijdgewogen)	totaal cum. rend. (tijdgewogen)	cum. rend. ytd benchmark	totaal cum. rend. benchmark
Januari	3.687.520	0	0	3.684.012	-3.507	-0,10%	26,62%	-0,10%	26,62%	0,59%	20,38%
Februari	3.684.012	0	0	3.748.326	60.806	1,65%	28,84%	1,65%	28,84%	1,79%	21,83%
Maart	3.748.326	0	0	3.752.311	64.791	1,76%	28,97%	1,76%	28,97%	2,02%	22,09%
April	3.752.311	0	0	3.764.705	77.185	2,09%	29,40%	2,09%	29,40%	2,74%	22,96%
Mei	3.764.705	0	0	3.871.121	183.602	4,98%	33,06%	4,98%	33,06%	4,78%	25,40%
Juni	3.871.121	0	0	3.906.332	218.812	5,93%	34,27%	5,93%	34,27%	5,58%	26,35%
Juli	3.906.332	0	0	3.937.703	250.183	6,78%	35,34%	6,78%	35,34%	6,10%	26,98%
Augustus	3.937.703	0	0	4.004.032	316.512	8,58%	37,62%	8,58%	37,62%	8,61%	29,99%
September	4.004.032	0	0	4.019.031	331.511	8,99%	38,14%	8,99%	38,14%	8,53%	29,89%
Oktober	4.019.031	0	0	4.060.623	373.103	10,12%	39,57%	10,12%	39,57%	9,27%	30,77%
November	4.060.623	0	0	4.105.736	418.216	11,34%	41,12%	11,34%	41,12%	10,67%	32,45%
December	4.105.736	0	0	4.132.718	445.199	12,07%	42,05%	12,07%	42,05%	11,41%	33,34%